

## Megkezdődött a kivitelezés a lezárt Nyugati pályaudvaron

2021. június 20. vasárnap, 14.20 / Utolsó módosítás: 2021. június 24. csütörtök, 15.24

*Budapest, 2021. június 20.* – A 144 éves Nyugati pályaudvar műszaki állapota és műemléki értékének megóvása, valamint a vasúti forgalomban való kiemelt szerepe miatt halaszthatatlanná vált a pályahálózatának átfogó karbantartása az épületegyüttes tetőszerkezetének rekonstrukciója mellett. A vasúttársaság június 19-től július 17-ig kiemelt karbantartásokat végez a pályaudvari vágányhálózaton, annak teljes lezárásával. A lezárás ideje alatt a Nyugatiba nem érkezők és onnan nem indulnak vonatok. Érdeemes előre megtervezni az utazásokat a közlekedési társaságok menetrendi keresői segítségével, a [www.mav.hu/nyugati](http://www.mav.hu/nyugati) [1] oldalon tájékozódhatnak az utasok a változásokról.

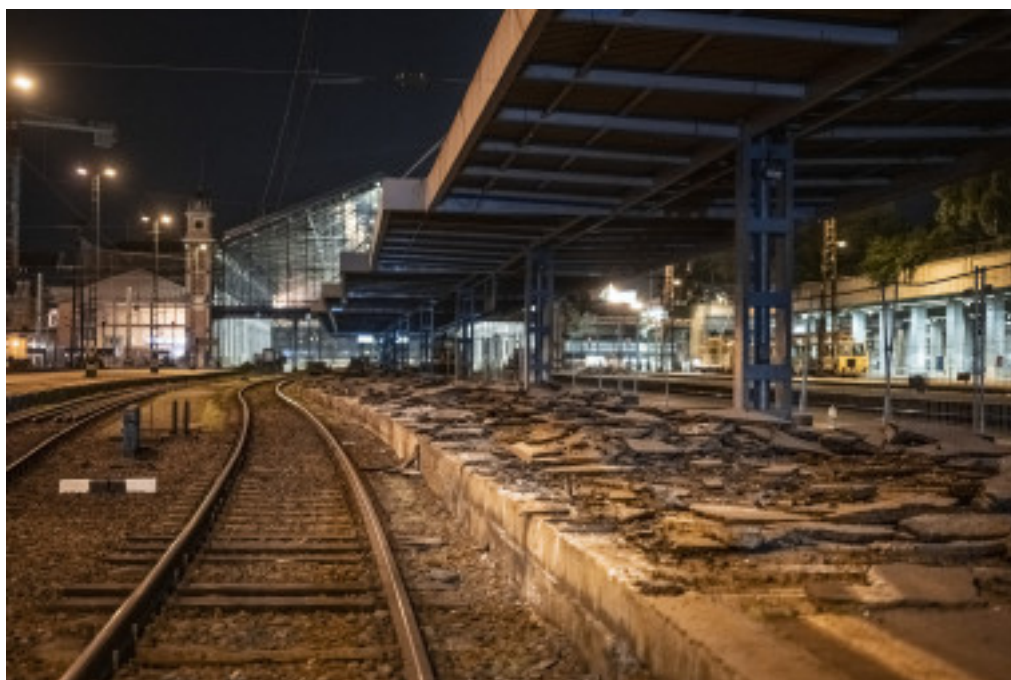

[2]

A kivitelezési munkálatok megkezdése előtt megtörtént a szakaszon a munkaterületek felett a felsővezeték kikapcsolása, a feszültségmentesítés. Ezt követően szombat hajnalban megkezdődhetek a bontási munkák. A vágánycsarnok előtt az ütközőbakokat, a mobil átjárókat elbontották, megtörtént a vonóvezetékes kitérők átszerelése. A vágány- és aszfaltbontásokkal párhuzamosan zajlik a burkolat alatti közművek feltárása is. Az FKG mellett további 12 cég és azok alvállalkozói dolgoznak. A szombati napon több mint 150 fő dolgozott a különböző munkaterületeken.



[3]

Az esztétikai felújítások mellett rendkívül fontos a pályaudvar infrastrukturális megújítása is, hogy a várható újranyitáskor komfortosabb, színvonalasabb környezet, de egyben jelentősebb karbantartáson áteső pályahálózat, megbízhatóbb, pontosabb vonatközlekedés is várja az utasokat. Éppen ezért június 19-től július 17-ig a Nyugati pályaudvart teljesen lezárja a MÁV, és megkezdődik az egész pályaudvart érintő átfogó karbantartás, mely miatt ideiglenesen szünetel a vonatközlekedés is. Az éves szinten – járványhelyzet időszakát leszámítva – mintegy 18 millió utast fogad a pályaudvar, éppen ezért a lezárást a vakáció időszakára időzítették, hogy minél kevesebb ingázó napi rutinját érintse a karbantartás, amelyet nem lehetne kivitelezni a vonatforgalom folyamatos fenntartása mellett.



[4]

## A karbantartásról

A karbantartás részeként megvalósul számos korszerűsítési és komfortjavító intézkedés is: javítják a felsővezetéki hálózatot és a vágányokat, váltókat cserélnek, megújul az utastájékoztató, megkezdődik az akadálymentesítés kiépítése, melyek eredményeként javul a berendezések működése, jelentősen csökken a meghibásodások, az üzemzavarok száma. Az elvégzett munkáknak köszönhetően megelőzhető lesz a sebességkorlátozások bevezetése.

A vágányokon, a váltókon, a biztosítóberendezésen, a felsővezeteki hálózaton és a peronokon végzendő munkálatok jelentős mértékben javítani fogják a pályaudvarra érkező és onnan induló vonatok menetrendszerű közlekedését, valamint összességében a pályaudvar szolgáltatásainak színvonalát. Korszerűsítik a biztosítóberendezéseket, több mint három kilométer vágányt építenek át, vágánycserét végeznek mintegy 1600 méteren. A felsővezeték-hálózaton több mint 5 kilométeren cserélik a keresztartókat és az azok alatti, 4200 darab iránycsodronyt, 1400 darab porcelán szigetelő helyett pedig kompozit szigetelőket építenek be.

Korszerűsítik a tájékoztatótáblákat, két nagy táblás – Keleti pályaudvarhoz hasonló – LED falat telepítenek. A peronok aszfaltburkolatát 16400 négyzetméteren cserélik. Rendbe teszik a lépcsőlejárók mellvédfalának márványburkolatát, és a 11. és 12. vágány közötti két lépcsőlejárót. Új és felújított padokat, szemeteseket helyeznek a peronokra és a csarnokba. Továbbá a vakok és gyengén látók számára vezető-, úgynevezett taktilis sávok is készülnek a következő hónapokban.



[5]

### **A vonatközlekedés változásai a Nyugati pályaudvar karbantartása idején:**

Az átfogó pályakarbantartás érinti az esztergomi, a szobi, a veresegyházi, a ceglédi, debreceni, a szegedi és a lajosmizsei vonalak, valamint az S36-os jelzésű járatok utasforgalmát. A vasúttársaság javasolja az utasoknak, hogy utazásuk előtt tervezzék meg az útvonalat és az átszállásokat a megújult [ELVIRA](#) [6] felületén vagy a MÁV applikáció menetrendi keresője segítségével. Amennyiben az esztergomi és váci vonalak térségéből a Volánbusz járatait választják, akkor az utazások megtervezésében segítséget nyújt a [www.menetrendek.hu](http://www.menetrendek.hu) [7], valamint a [www.volanbusz.hu/hu/menetrendek](http://www.volanbusz.hu/hu/menetrendek) [8] oldal is. A megváltozott célállomások, átszállási helyek miatt érdemes akár hosszabb eljutási idővel számolni főként a korlátozás kezdeti időszakában.

### **Volánbusz pótlójáratok és vasúti bérletek elfogadása**

**A Volánbusz elfogadja a vasúti bérleteket az általa üzemeltetett, alább felsorolt autóbuszvonalak valamennyi járatán, a bérleten szereplő települések viszonylatában vagy részviszonylatában.**

**A Nyugati pályaudvar és Rákospalota-Újpest vasútállomások között a lezárás ideje alatt félóránként pótlóbuszok közlekednek elsősorban a Budapest—Veresegyház—Vác vonali vonatok és szobi vonali, nemzetközi EuroCity járatok menetrendjéhez illeszkedve.** A Nyugatinál, a Váci úton a BKK 26-os járatának jelenlegi megállójában lehet felszállni. 3:33 és 23:33 között, óra 3 perckor és 33 perckor indulnak a buszok, ellenkező irányba Rákospalota-Újpest állomás mellől (a 121-es busz végállomásától) 4:20-tól 23:50-ig közlekednek a buszok harminc percenként. Útközben nem állnak meg. Járatonként két, minimum 45 ülőhelyes, légkondicionált, turista-



autóbusz fordul mindkét irányban. A Nyugati pályaudvar és Rákospalota-Újpest közötti mintegy kilenc kilométeres utat várhatóan 34 perc alatt teszik meg, de változhat a menetidő a közúti forgalom terheltségétől függően.

A pótlóbuszon elfogadnak minden belföldi és nemzetközi menetjegyet és vasúti bérletet, melynek egyik végpontja Budapest-Nyugati pályaudvar vagy Rákospalota-Újpest, továbbá a Budapest-bérleteket is.

**Vasúti bérletelfogadásban érintett autóbuszvonalak**

<b>háromjegyű vonalszám</b>	<b>négyjegyű vonalszám</b>	<b>Vonal név</b>
815	2850	Budapest – Pilisvörösvár – Dorog – Nyergesújfalu – Süttő
800	2855	Budapest – Pilisvörösvár – Piliscsaba – Dorog – Esztergom
830	2860	Budapest – Solymár – Pilisszentiván – Pilisvörösvár – Pilisszántó
820	2865	Budapest – Pilisvörösvár – Pilisszántó
821	2865	Budapest – Pilisvörösvár – Pilisszántó
300,302, 303	2005	Budapest-Dunakeszi-Vác
301	2007	Göd-Dunakeszi, Barátság u.-Budapest
308-309	2010	Budapest-Dunakeszi-Fót-Budapest
310-311	2011	Budapest-Fót-Dunakeszi-Budapest
313	2013	Budapest-Őrbottyán-Vácrátót-Püspökszilágy
314	2014	Budapest-Őrbottyán-Vácrátót-Vácduka-Vác
315	2015	Budapest-Őrbottyán-Váchartyán-Püspökszilágy
316	2016	Budapest-Őrbottyán-Galgagyörk-Acsa-Bercel/Nógrádkövesd
317	2017	Gödöllő-Mogyoród-Fót-Budapest
318-319	2018	Budapest-Fót-Veresegyház-Galgamácsa
320	2019	Budapest-Fót-Mogyoród
396-399	2145	Budapest-Szada-Veresegyház-Őrbottyán



## A vasúti közlekedés változásairól

### Budapest–Esztergom vonal:

*Munkanapokon:*

- A Z72-es és G72-es jelzésű zónázó- és gyorsított vonatok Rákosrendezőről indulnak és oda is érkeznek a Nyugati pályaudvar helyett.
- Rákosrendezőn munkanapokon 30 percenként, csatlakozás lesz az összevont monori és váci S57-es jelzésű vonatokhoz Zugló, Kőbánya-Kispest felé mindkét irányban.
- Az S76-os jelzésű vonatok Piliscsaba, illetve Óbuda és Rákos között változatlan menetrend szerint közlekednek.

*Kivételek:*

- A sűrítő vonatok közül a Piliscsabáról 6:37-kor és 7:37-kor induló, továbbá a Piliscsabára 22:30-kor és 23:30-kor érkező S72-es vonat Angyalföldről indul és oda is érkezik.

*Hétfégi napokon:*

- A Z72-es és S72-es jelzésű zónázó- és személyvonatok Rákosrendezőről indulnak és oda is érkeznek a Nyugati pályaudvar helyett.
- Az S76-os jelzésű személyvonatok Óbuda és Rákos között változatlan menetrend szerint közlekednek.
- Rákosrendezőn hétfégenként óránként csatlakozás lesz az összevont monori és váci S57-es jelzésű vonatokhoz Zugló–Kőbánya-Kispest között mindkét irányban.

### Budapest–Rákospalota–Újpest–Veresegyház–Vác vonal:

- Az S71-es és G71-es vonatok Rákospalota–Újpestről indulnak és oda is érkeznek a Nyugati pályaudvar helyett.
- Az S71-es vonatok az összevont monori és váci Z57-es vonatokhoz csatlakoznak Rákospalota–Újpesten.

### Budapest–Vác–Szob vonal:

- A Z70-es jelzésű zónázó vonatok a ceglédi vonal Z50-es jelzésű zónázó vonataival összevonva közlekednek Z57-es jelzéssel új viszonylatként Szob–Rákosrendező–Cegléd és Szolnok között Rákosrendezőn nincs lehetőség le- és felszállásra, a vonatok Budapesten belül Rákospalota–Újpesten, Zuglón, Kőbánya alsón, Kőbánya-Kispesten és Ferihegyen állnak meg.
- A váci S70-es jelzésű személyvonatok a ceglédi S50-es jelzésű személyvonatokkal összevonva S57-es jelzéssel, Vác—Rákosrendező—Monor viszonylatban közlekednek. A vonatok Budapesten belül Rákospalota–Újpesten, Istvántelken, Rákosrendezőn, Zuglón, Kőbánya alsón, Kőbánya-Kispesten és Ferihegyen állnak meg.
- A reggeli időszakban a Szobról induló S70-es jelzésű személyvonatok összevontan közlekednek az S50-es jelzésű személyvonatokkal.

*Kivételek:*

- Hétfégi napokon, napközben minden második S70-es jelzésű személyvonat Rákosrendezőről indul és oda is érkezik. A sűrítő és többlet vonatok Rákospalota–Újpestről indulnak és oda érkeznek: munkanapi közlekedési rend szerint közlekedő G70-es jelzésű gyorsított vonatok, a szombati, vasárnapi és ünnepnap közlekedési rend szerint, turisztikai céllal közlekedő G70-es jelzésű gyorsított vonatok.



- Néhány reggeli és esti személyvonat Rákosrendezőig, illetve munkanapokon reggel három Istvántelekig közlekedik és onnan indul.
- Hétfői napokon Kőbánya-Kispestről 1:41-kor, 2:41-kor és 3:41-kor indulnak S70-es vonatok Szobra, és Zugló megállóhelyen is megállnak.
- A Szobról 4:30-kor induló S57-es jelzésű vonat naponta közlekedik.

#### **A szobi vonalat érintő nemzetközi vonatok:**

- A Báthory és Metropolitan EuroCity vonatok a Nyugati pályaudvar helyett Rákospalota-Újpestről indulnak és oda is érkeznek.
- Az EC173-as számú Hungária EuroCity a Keleti pályaudvarra érkezik 20:45-kor, az EC281-es számú Metropolitan ugyancsak a Keletibe érkezik 22:35-kor.
- Az EC172-es számú Hungária EuroCity a Keleti pályaudvarról indul 7:15-kor, az EC280-as Metropolitan is a Keletiből indul 5:25-kor, az EN 476-os és 477-es számú Metropol EuroNight változatlanul a Keleti pályaudvarról indul és oda is érkezik.
- Az EC172-es, 173-as, 281-es, 280-as számú vonatok Rákospalota-Újpesten is megállnak.

#### **Budapest–Cegléd–Szolnok–Nyíregyháza–Záhony vonal:**

- Az InterCity-k a Nyugati pályaudvar helyett Zuglóból indulnak és oda is érkeznek.
- A sebesvonatok Kőbánya-Kispestről közlekednek, és onnan indulnak néhány kivétellel: Munkanapokon a Nyíregyházáról 4:45-kor induló 6129-es sebesvonat Zuglóig közlekedik, 8:23-kor érkezik. Hétfőtől szombatig a Debrecenből 3:26-kor induló 6019-es számú sebesvonat Zuglóig közlekedik, 6:23-kor érkezik. Munkanapokon Zuglóról 15:34-kor indul a 6136-os nyíregyházi sebesvonat, hétfőtől szombatig Zuglóról 21:34-kor indul a 6018-as debreceni sebesvonat.
- A Z50-es jelzésű zónázó vonatok a 70-es vonali Z70-es jelzésű zónázó vonatokkal egyesítve Z57-es jelzéssel Szob—Rákosrendező—Cegléd, illetve Szolnok viszonylatban közlekednek. Rákosrendezőn nincs lehetőség le- és felszállásra, a vonatok Budapesten belül Rákospalota-Újpesten, Zuglón, Kőbánya alsón, Kőbánya-Kispesten és Ferihegyen állnak meg.
- A monori S50-es jelzésű személyvonatok a 70-es vonali S70-es jelzésű személyvonatokkal összevonva S57-es jelzéssel Vác—Rákosrendező—Monor viszonylatban közlekednek. A vonatok Budapesten belül Rákospalota-Újpesten, Istvántelken, Rákosrendezőn, Zuglón, Kőbánya alsón, Kőbánya-Kispesten és Ferihegyen állnak meg.

#### **Kivételek:**

- A reggeli (Z50, G50) és délutáni (Z50) sűrítő vonatok Rákosrendezőig, illetve Zuglóig közlekednek, és onnan indulnak.
- A munkanapokon Szolnokról 4:40-kor, 5:40-kor, Kecskemétről 5:12-kor és 6:12-kor induló vonatok Monorierdőn nem állnak meg, csak Zuglóig közlekednek.
- A Budapestről Szolnokra 3:43-kor induló 2640-os S50-es jelzésű vonat nem közlekedik, a 6140-es számú nyíregyházi személyvonat útvonalát meghosszabbítják, Szolnok helyett 5:03-kor Ceglédről indul. (Ez a módosítás még július 18-án hajnalban is érvényes.)
- A Szobról 4:00-kor induló S57-es jelzésű vonat naponta Monorig közlekedik.
- A Ceglédről 3:01-kor induló S57-es jelzésű vonat naponta közlekedik.
- Reggel Vác felé a Monorról 6:06-kor induló S57-es vonat naponta, a 7:06-kor induló S57-es vonat munkanapokon közlekedik.
- A 2859-es számú Z50-es jelzésű vonat Cegléd helyett Szolnokról indul 4:55-kor.
- A Szobról 19:55-kor induló Z57-es vonat, továbbá a Zuglóról 17:39-kor induló Z50-es jelzésű vonat Cegléd helyett Szolnokig közlekedik.

A Budapest–Cegléd–Debrecen–Nyíregyháza–Záhony vonalon közlekedő távolsági vonatok Ferihegy és Kőbánya-Kispest, illetve Zugló között felármentesen igénybe vehetők.

#### **Budapest–Cegléd–Szeged vonal:**

- A Budapest–Szeged közötti InterCity vonatok a Nyugati pályaudvar helyett Budapest-Kelenföldről indulnak és



oda érkeznek, Ferencvárosban is megállnak.

- Budapest-Kelenföld és Ferihegy között a Budapest-Kelenföld és Szeged között közlekedő InterCity-vonatok gyorsvonati részében felármentesen, gyorsvonati póttjegy megváltása nélkül utazhatnak.

Kivételek:

- A Szegedről 19:45-kor induló IC711-es számú Tiszavirág IC és Szegedről 20:45-kor induló IC721-es számú Kárász IC vonat Kőbánya-Kispestig közlekedik.

*A Budapest-Szeged közötti InterCity vonatokban a kijelölt kocsik Ferihegy és Kőbánya-Kispest, Budapest-Kelenföld között felármentesen vehetők igénybe.*

### **Budapest–Lajosmizse vonal:**

- A járatok a Nyugati pályaudvar helyett Kőbánya-Kispestről indulnak és oda érkeznek.
- A vonalon karbantartások miatt június 19. és július 4. között módosított menetrend lesz, pótlóbuszos közlekedéssel. Erről külön közleményben tájékoztatjuk az utasokat.

### **Budapest–Székesfehérvár vonal:**

- A Martonvásár és Kőbánya-Kispest között munkanapokon, valamint a Tárnok és Kőbánya-Kispest között hétfői napokon közlekedő S36-os jelzésű személyvonatok rövidebb útvonalon, Martonvásár és Budapest-Kelenföld, illetve Tárnok és Budapest-Kelenföld között közlekednek.
  - A Budapest-Kelenföld és Kőbánya-Kispest közötti szakaszon az S36-os vonatok eredeti menetrendjében a szegedi InterCity-kkel lehet utazni.

Kivéve:

- A Kőbánya-Kispestről Budapest-Kelenföldre 7:12-kor induló 3592-es számú vonat nem közlekedik.
- Munkanapokon a reggeli időszakban Üllőről induló S36-os jelzésű vonatok Budapest-Kelenföldről indulnak 6:20-kor és 7:20-kor.

A G43-as jelzésű gyorsított vonatok Kőbánya-Kispest és Székesfehérvár között változatlan menetrendben közlekednek.

Kivételek:

- A munkanapokon reggeli időszakban Üllőről induló G43 viszonylatjelzésű vonatok azonban rövidebb útvonalon közlekednek, Üllő helyett Kőbánya-Kispestről indulnak 6:27-kor és 7:27-kor.

### **Felármentesség:**

- A Budapest-Szeged közötti InterCity vonatokban a kijelölt kocsik Ferihegy és Kőbánya-Kispest, Budapest-Kelenföld között felármentesen vehetők igénybe.
- A Budapest–Cegléd–Nyíregyháza–Záhony vonalon közlekedő távolsági vonatok Ferihegy és Kőbánya-Kispest, illetve Zugló között felármentesen igénybe vehetők.

**Minden érintett járatra rá lehet keresni a megújult [ELVIRA](#) [6] felületén, továbbá a MÁV applikáció menetrendi keresőjében is.**



## Jegy- és bérlet-elfogadás a BKK járatain:

A vágányzárhoz kapcsolódóan június 18-án 23 órától július 18-án hajnali 1 óráig az alábbi vasúti jegyeket és bérleteket fogadják el a BKK kijelölt járatain, meghatározott viszonylatokon.

A lezárás ideje alatt javasoljuk az utasoknak, hogy a Budapestre érkező vonatokról azokon az állomásokon szálljanak le, ahonnan a BKK járataival gyorsabban érhetők el a belvárosi területek. Főbb átszállási pontok: Aquincum, Újpest, Angyalföld, Rákospalota-Újpest, Zugló, Kőbánya alsó, Kőbánya-Kispest.

Az esztergomi, a szobi, a veresegyházi, a ceglédi, a szegedi és a lajosmizsei vonalon utazók alábbi fajta jegyei és bérletei abban az esetben használhatók fel a kijelölt BKK járatokon, ha az érvényesség viszonylatának kiinduló- vagy célállomása a Nyugati pályaudvar:

- Tanuló havibérlet
- 30 napos tanuló bérlet
- Tanuló félhavi bérlet
- Havibérlet (dolgozó)
- 30 napos bérlet (dolgozó)
- Félhavi bérlet (dolgozó)
- Nemzetközi vasúti menetjegyek
- Tokod/Annavölgy/Sárisáp/Dág/Csolnok/Máriaalom/Úny/Tinnye – Árpád híd autóbusz állomás közötti Volánbusz bérlet

*Viszonylat megjelölése nélküli termékek:*

- START Klub Bónusz kártya féléves
- START Klub Bónusz kártya éves
- START Klub VIP kártya féléves
- START Klub VIP kártya éves
- START Klub Prémium kártya féléves
- START Klub Prémium kártya éves
- Vakációbérletek
- Dunakanyar napijegy
- Vasúti utazási igazolványok

*Az alábbi BKK járatokon érvényesek a felsorolt vasúti díjtermékek:*

<b>Vasútállomás</b>	<b>Nappali BKK szolgáltatás</b>	<b>Éjszakai BKK szolgáltatás</b>
<b>(vasútvonal száma)</b>		
Aquincum (2)	H5 HÉV (Aquincum-Batthyány tér)	923-as busz (Aquincum H - M)
Újpest vasúti megállóhely / Újpest-városkapu M (2)	M3 metró (Újpest városkapu M - Lehel tér M) és M3 pótlóbusz (Lehel tér M - Nyugati pályaudvar M)	950-es, 950A buszok (Újpest - Nyugati pályaudvar M)
Angyalföld (2)	1. 14-es villamos (Angyalföld vasútállomás - Lehel tér M) és M3 pótlóbusz (Lehel tér M - Nyugati pályaudvar M) 2. 30-as, 30A, 230-as buszok (Angyalföld vasútállomás - Keleti pályaudvar M)	914-es busz (Angyalföld vasútállomás - Keleti pályaudvar M)
Rákospalota-Újpest (70, 71)	1. 12-es, 14-es villamosok (Rákospalota-Újpest vasútállomás - Újpest-központ M) tovább M3-as metró (Újpest-központ M - Lehel tér M) majd M3 pótlóbusz (Lehel tér M - Nyugati pályaudvar M) 2. 12-es, 14-es villamosok (Rákospalota-Újpest vasútállomás - Lehel tér M) és M3 pótlóbusz (Lehel tér M - Nyugati pályaudvar M)	950-es, 950A buszok (Hubay - Nyugati pályaudvar M)





Zugló (100a, 140)	pályaudvar M) 3. 12-es, 14-es villamosok (Rákospalota-Újpest vasútállomás – Angyalföld vasútállomás) tovább 30-as, 30A, 230-as jelű buszok (Angyalföld vasútállomás – Keleti pályaudvar M) 1. 5-ös, 7-es, 7E, 8E, 108E, 110-es, 110E, 112-es, 133E jelű buszok (Zugló vasútállomás - Blaha Lujza tér M) 2. 72M trolibusz [Zugló vasútállomás – Nyugati pályaudvar M (Podmaniczky utca)]	907-es, 973-as buszok (Zugló Blaha Lujza tér M)
Kőbánya alsó (100a, 140)	9-es busz (Kőbánya alsó vasútállomás – Deák Ferenc tér M)	909-es busz (Kőbánya alsó vasútállomás – Deák Ferenc tér M)
Kőbánya-Kispest (100a, 140, 142)	<i>munkanap:</i> M3-as metró (Kőbánya-Kispest M – Nagyvárad tér M) és M3-as pótlóbusz (Nagyvárad tér M – Nyugati pályaudvar M) <i>hétvégén:</i> M3-as pótlóbusz (Kőbánya-Kispest M – Nyugati pályaudvar M)	200E jelzésű busz (Kőbánya-Kispest M – Nyugati pályaudvar M) (befelé)/Kőbánya Kispest M – Nyugati pályaudvar M és 914-es, 914A, 950-es, 950A buszjáratok (Határ út M – Nyugati pályaudvar M)

## Tájékoztató és tájékoztató

[A menetrendi hirdetőtáblákat a vágányzári menüpontban is meg lehet tekinteni.](#) [9]

A vasúttársaság az utasok tájékoztatása érdekében számos felületet felhasznál már a lezárást megelőző napokban is: az érintett megállóba, állomásokra és a Nyugati pályaudvarra nagyméretű információs táblákat helyeztek ki. Emellett a nagyobb csomópontokon (ideiglenes végállomásokon) KÖKI-n, Kőbánya-alsón, Zuglóban, Rákospalotán, Rákospalota-Újpesten, Angyalföldön, Keletiben és Kelenföldön térképes eljutási tájékoztatókat is kitesz. Több mint 30 féle tájékoztatót segítő térkép készült. Kijelzik a fontosabb információkat az állomási utastájékoztató monitorokon. Szombattól Rákospalota-Újpest, Angyalföld, Rákospalota, Zugló, és Kőbánya-Kispest állomáson lévő információs pontokon diákmunkások fogják segíteni az utasokat a tájékoztatóban, valamint szórólapokat osztanak a vonatok fedélzetén. Az állomásokon és a vonatokon a hangos utastájékoztatóban is rendszeresen bemondják a fontosabb információkat. A Nyugati érintő BKK járatokon is lesz hangos előtájékoztató a lezárás teljes időtartama alatt, továbbá a vasúttársaság közösségi médiafelületein és a médián keresztül is felhívják a figyelmet a lezárásra.

## A Kormányablak nyitva tart

A Kormányablak a lezárás idején nyitva lesz, azonban június 21-én karbantartás miatt szünetel az ügyfélfogadás, egyéb napokra foglalható időpont.

## Térkép [10]

(A térkép szóra kattintva külön is megnyitható és nagyítható.)





Budapest, 2021. június 20.

MÁVINFORM

---

**Forrás:** <https://www.mavcsoport.hu/mavinform/megkezdodott-kivitelezes-lezart-nyugati-palyaudvaron>

#### **Hivatkozások**

[1] <http://www.mav.hu/nyugati> [2] [https://www.mavcsoport.hu/sites/default/files/styles/width\\_1260/public/upload/nyugati\\_lezaras\\_munkak\\_2.jpg?itok=LhlajZlD](https://www.mavcsoport.hu/sites/default/files/styles/width_1260/public/upload/nyugati_lezaras_munkak_2.jpg?itok=LhlajZlD) [3] [https://www.mavcsoport.hu/sites/default/files/styles/width\\_1260/public/upload/nyugati\\_lezaras\\_munkak\\_1.jpg?itok=MpmiPMVW](https://www.mavcsoport.hu/sites/default/files/styles/width_1260/public/upload/nyugati_lezaras_munkak_1.jpg?itok=MpmiPMVW) [4] [https://www.mavcsoport.hu/sites/default/files/styles/width\\_1260/public/upload/nyugati\\_lezaras\\_munkak\\_3\\_0.jpg?itok=zaxYPkKV](https://www.mavcsoport.hu/sites/default/files/styles/width_1260/public/upload/nyugati_lezaras_munkak_3_0.jpg?itok=zaxYPkKV) [5] [https://www.mavcsoport.hu/sites/default/files/styles/width\\_1260/public/upload/nyugati\\_lezaras\\_munkak\\_4.jpg?itok=Uk8z7Og7](https://www.mavcsoport.hu/sites/default/files/styles/width_1260/public/upload/nyugati_lezaras_munkak_4.jpg?itok=Uk8z7Og7) [6] <http://www.elvira.hu/> [7] <http://www.menetrendek.hu/> [8] <http://www.volانبusz.hu/hu/menetrendek> [9] <https://www.mavcsoport.hu/mav-start/belfoldi-utazas/vaganyzar> [10] [https://www.mavcsoport.hu/sites/default/files/styles/width\\_1260/public/upload/0619\\_0717\\_nyugati\\_vgz\\_alt\\_la4\\_01-2\\_2021-06-14-page-001.jpg?itok=40Ud-p3s](https://www.mavcsoport.hu/sites/default/files/styles/width_1260/public/upload/0619_0717_nyugati_vgz_alt_la4_01-2_2021-06-14-page-001.jpg?itok=40Ud-p3s)