



A Budapest-Győr vonalon hétfőn is jelentős korlátozásokkal közlekednek a vonatok

2022. július 11. hétfő, 06.13 / Utolsó módosítás: 2022. július 11. hétfő, 20.09

A Budapest–Győr–Hegyeshalom vonalon hétfőn is jelentős korlátozások vannak érvényben, Biatorbágy és Herceghalom között továbbra sem lehetséges a közlekedés. A vasárnap hajnali balesetben kisiklott teherkocsik beemelésével és az egyik pályatest helyreállításával várhatóan hétfőn estére végeznek. Ezt követően kezdődik a másik pályarész helyreállítása. Biatorbágy és Herceghalom között előreláthatólag csak hétfőn este indulhat meg egy vágányon, sebesség- és menetrendi korlátozásokkal a vonatközlekedés. A másik pálya helyreállítása és a forgalomnak való visszaadása kedden reggel várható.

Bevezetett forgalmi változások:

- az **S10-es vonatok** megosztva, a Déli pályaudvar és Biatorbágy, valamint Herceghalom és Győr között közlekednek,
- a **G10-es vonatok** nem közlekednek, kivéve a Budapest-Kelenföldről 16:17-kor Győrbe induló járatot (9314) mely Herceghalom és Győr között közlekedik,
- az **S12-es vonatok** megosztva, a Déli pályaudvar és Biatorbágy, valamint Tatabánya és Oroszlány között közlekednek,
- a **szombathelyi Savaria**, illetve **soproni InterCity-k** csak Győr–Sopron, illetve Győr–Szombathely között közlekednek,
- a Ljubljanába közlekedő **Dráva (IC 310, IC311)** és a Grazba közlekedő **Mura nemzetközi InterCity (IC 312, IC 313)** csak Győrig, illetve Győrtől közlekednek,
- a **bécsi EuroCity-k**, a müncheni, zürichi railjet-ek csak Bicskéig közlekednek, illetve onnan is indulnak vissza,
- a **Bécs felől érkező, Hegyeshalomból 13:28-kor Budapest felé továbbinduló Liszt Ferenc EC (EC 145)** nem közlekedik,
- a **Bécs felől érkező, Hegyeshalomból 15:28-kor Budapest felé továbbinduló Lehár EC (EC 147)** nem közlekedik,
- a Keleti pályaudvarról 16:40-kor Bécsbe induló **Semmelweis EC (EC 148)** nem közlekedik,
- a Keleti pályaudvarról 18:40-kor Bécsbe induló **Lehár EC (EC 340)** nem közlekedik,
- **vonatpótló buszok** közlekednek a belföldi vonatok helyett Biatorbágy és Herceghalom, a nemzetközi vonatok helyett Biatorbágy és Bicske között,
- **teljes viszonylaton, de Székesfehérvár felé kerülő útvonalon, hosszabb menetidejével közlekedik:**
 - a Budapest-Kelenföldről 5:40-kor Prágába induló **Metroporitan EuroCity (EC 280)**, mely előreláthatólag 180 perc késéssel indul,
 - a Münchenből érkező **Kálmán Imre EuroNight (EN 463)**,
 - a Berlinből, Prágából, Varsóból érkező **Metropol EuroNight (EN 477)**,
 - **valamennyi Budapest és Prága között közlekedő RegioJet (RJ 1031, RJ 1032, RJ 1035, RJ 1036)**.
 - elfogadják a vasúti jegyeket és bérleteket a Biatorbágyot, Herceghalmot és Bicskét érintő menetrendszerinti Volánbusz járatokon, valamint az M4-es metróon,

A baleset miatt az utasoknak az Európai Unió Utasjogi Rendelete alapján jogában áll lemondani az utazásról. A menetjegy és a helybiztosítás árát kezelési költség mentesen visszatérítik.

Az előzmények itt tekinthetők

meg: <https://www.mavcsoport.hu/mavinform/budapest-gyor-hegyeshalom-vonalon-biatorbagy-es-herceghalom-kozott-nem-kozlekednek-vonatok> [1]

Monday service update about the Budapest–Győr–Hegyeshalom main line

There are major service changes in place on the Budapest–Győr–Hegyeshalom main line as train traffic is still not



possible between Biatorbágy and Herceghalom until ca. Monday afternoon if the derailed freight train can be lifted in time and the track is in safe condition for reduced speed services.

Current service changes as of Monday morning:

- All domestic passenger rail services are replaced by buses between Biatorbágy and Herceghalom
- All international passenger rail services are replaced by buses between Biatorbágy and Bicske
- S10 local trains between Budapest and Győr are running on a divided route (Budapest-Déli – Biatorbágy and Herceghalom – Győr)
- S12 local trains between Budapest and Oroszlány are running on a divided route (Budapest-Déli – Biatorbágy and Tatabánya – Oroszlány)
- Budapest–Győr–Sopron and Budapest–Győr–Szombathely domestic IC trains are replaced by local trains on the Budapest–Győr section
- Dráva IC (IC310, IC311) trains only serve the Ljubljana–Győr section and Mura IC (IC312, IC313) trains only serve the Graz–Győr section
- EC trains to Vienna and railjet xpress trains via Vienna arrive at the depart from Bicske.
- Replacement buses are available between Bicske and Biatorbágy

Some international trains run on modified routes via Székesfehérvár:

- Outbound EC280 Metropolitan (05:40 Budapest-Kelenföld – Prague)
- Inbound EN463 Kálmán Imre from München
- Inbound EN477 Metropol from Berlin, Warsaw

Please pay extra attention to the train announcements as further changes may occur.



[2]

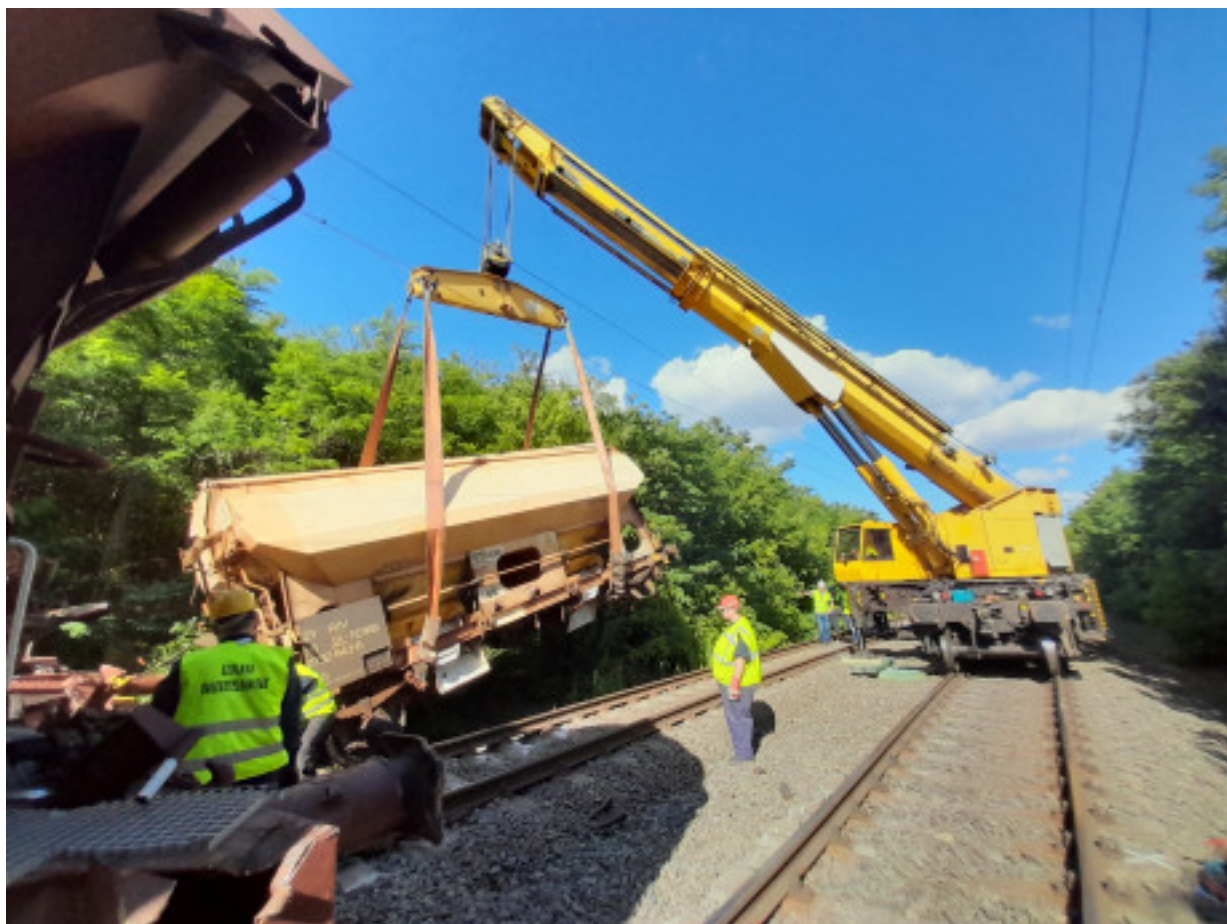

[3]



[4]



[vonatok](#)

Hivatkozások

[1] <https://www.mavcsoport.hu/mavinform/budapest-gyor-hegyeshalom-vonalon-biatorbagy-es-herceghalom-kozott-nem-kozlekednek-vonatok> [2] https://www.mavcsoport.hu/sites/default/files/styles/width_1260/public/upload/20220710_164908.jpg?itok=8K1Ckyqu [3] https://www.mavcsoport.hu/sites/default/files/styles/width_1260/public/upload/20220710_165450.jpg?itok=q_L0ONrJ [4] https://www.mavcsoport.hu/sites/default/files/styles/width_1260/public/upload/z6s_2862.jpeg?itok=x8B3NOsF